

Laborator 8

Extragere de piesă (înscrierea prescripțiilor de calitate a suprafețelor)

Fiind dată reprezentarea în triplă proiecție ortogonală a ansamblului din fig. 1, să se extragă reperele 1 și 4. Pentru reperele extrase se va realiza desenul de execuție indicându-se rugozitatea generală și rugozitatea aferentă suprafețelor prelucrate. Reperul 1 se va desena pe format A3, iar reperul 4 pe format A4. Toate dimensiunile necotate se vor alege constructiv.

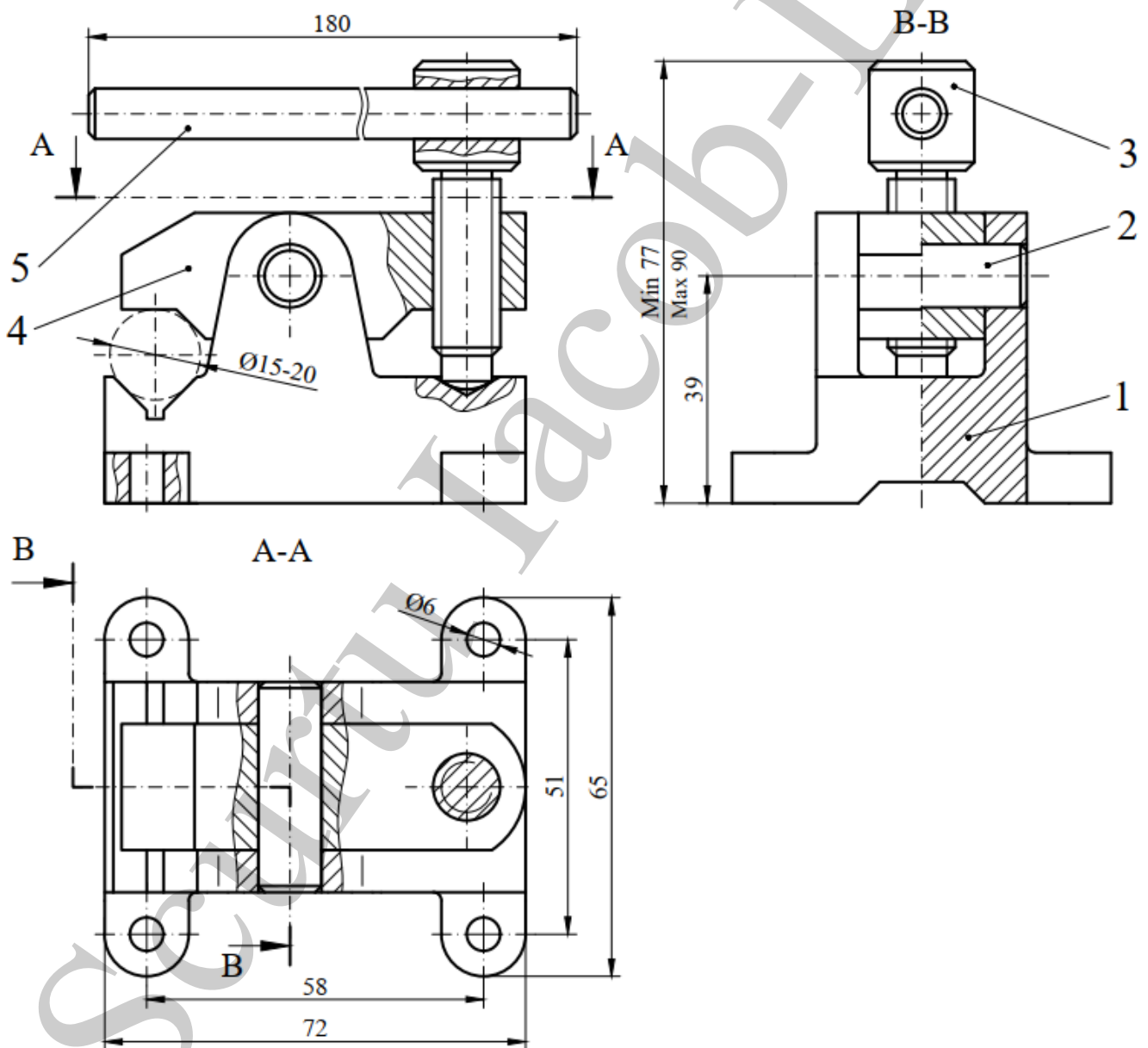

Fig.1 Ansamblu dispozitiv de prindere